18
19 НОЯБРЯ

ОТЧЕТ

II Евразийский
международный
медицинский форум

ЕММФ

2026

г. Екатеринбург, ул. Куйбышева, стр. 44А/1,
Деловой выставочный центр

emmf.ru

Дата проведения: 18-19 ноября 2026 г.

Адрес проведения: г. Екатеринбург, Деловой выставочный центр, ул. Куйбышева 44 А/1

Сайт мероприятия: https://emmf.ru/itogi

Статистика по мероприятию:

- Пленарное заседание «Развитие инноваций и международное сотрудничество в здравоохранении» — очно 217 человек

- Секция «Организация здравоохранения и общественное здоровье. Организационные инновации и эффективные практики в здравоохранении»- очно 91 человек

- Секция «Кардиология на стыке наук, современные вызовы в условиях коморбидности» — очно 98 человек

- Круглый стол «Перспективы реализации национальных проектов «Продолжительная и активная жизнь», «Новые технологии сбережения здоровья» в Свердловской области» -

очно 32 человека

- Секция «Клинические стандарты и новые технологии в эндокринологии»- очно 103 человека + онлайн 304 человека

- Секция «Актуальные вопросы профилактики, лечения и реабилитации пациентов неврологического профиля» — очно 56 человек + онлайн 145 человек

- Круглый стол «От проактивной стратегии к нейротехнологиям: междисциплинарный контур медицинской психологии и реабилитации» — очно 49 человек + онлайн 87 человек

- Круглый стол «Экспорт образовательных и медицинских услуг. Международное сотрудничество» — очно 24 человека + онлайн 51 человек

- Экспертный круглый стол «Перспективные разработки для внедрения в российское здравоохранение. Цифровизация и искусственный интеллект в сфере медицины» — очно 22 человека + онлайн 61 человек

- Секция «Современные подходы к диагностике и лечению злокачественных новообразований»- очно 34 человека

- Секция «Управление сестринской деятельностью. Эффективное наставничество: от традиций к инновациям»- очно 243 человека

- Секция «Актуальные вопросы педиатрии и неонатологии»- очно 74 человека

- Секция «Терапевтические тренды в здоровьесбережении. Профилактическая медицина»- очно 92 человека + онлайн 205 человек

- Секция «Актуальные вопросы оториноларингологии, аллергологии-иммунологии и пульмонологии»- очно 47 человек + онлайн 96 человек

Всего слушателей за 2 дня: очно 1179 + онлайн 949

Итого - 2128

СМИ о мероприятии:

сюжет Вести Урал - II ЕММФ 18-19.11.2026, Екатеринбург: https://vkvideo.ru/video-28417051_456272160

Репортаж проекта Здоровье уральцев: https://disk.360.yandex.ru/i/GcaJ5UuaKico0Q

Репортаж Вести Урал: https://disk.360.yandex.ru/i/6HHsXBILNFLu2A

Комсомольская правда репортаж + фото: https://www.ural.kp.ru/daily/277834/5330386/

https://newsroom24.ru/ekaterinburg/news/zdorove/2026/news_377363/

https://newdaynews.ru/ekaterinburg/883594.html

https://newdaynews.ru/ekaterinburg/883641.html

https://eanews.ru/ekaterinburg/20261118134250/ekaterinburgskiy-vrach-svyazal-besplodie-s-golli-vudskimi-filmami

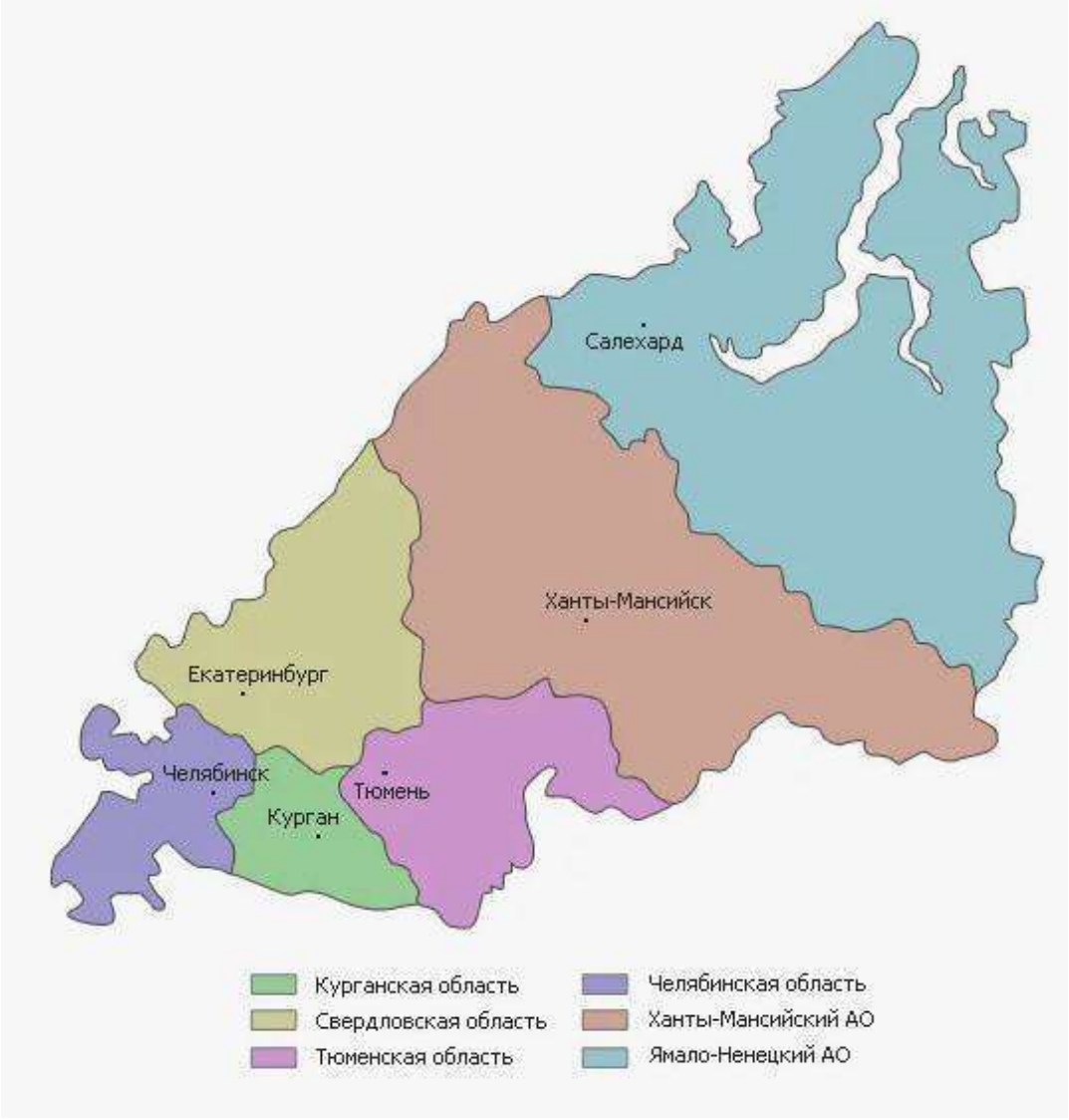



Савинова Татьяна Леонидовна - заместитель губернатора – министр здравоохранения Свердловской области



Семенов Ю.А. Меркулов О.Ю. Савинова Т.Л. Климин В.Г. Ван Гуйсун Боровова И.В.



Подписание меморандума



Бродовская Т.О. Попов А.А. Изможерова Н.В



Розанов А.В. Столин А.В. Семенов Ю.А. Ковтун О.П.



Грачева Т.В. Руденко М.С. Бондарчук В.П. Петров А.А.



Абрамовских О.С. Артемова О.Р. Грязнов И.М.



Киселева Т.П. Дерябина Е.Г.



Нигматулин В.А.



Набойченко Е.С.

Федосеева О.Б.



Смолкин А.Д.

Гусев В.В.



Володин А.В. Михайлева Е.А. Попова С.Ю.



Карташова К.И. Тузанкина И.А.



Семенов Ю.А.



Абрамовских О.С.



Меркулов О.Ю.



Лозовский А.А.



Володин А.В.



Савельева Е.В.



Ванин Е.Ю.



Вахлова И.В.



Попов А.А.



Зильберт Н.А.



Белкин А.А.



Алашеев А.М.



Косовцева Н.В.



Леонтьев С.Л.



Артемова О.Р.



Боровова И.В.



Изможерова Н.В.



Хлынова Р.И.



Масюк В.А.



Нигматулин В.А.



Русакова И.В.



Ван Гуйсун



Ануфриева Е.В.



ЧебыкинаТ.В.



Шелякин В.А.



Абдулхабирова Ф.М.



Миняйло О.А.



Безденежных А.В.



Борзунов И.В.



БугаеваТ.Е.



Вяткин М.С.



Голуб Я.В.



Гордиенко И.И.



Гусев В.В.



Демидов Д.А.



Дерябина Е.Г.



Алексеева Н.А.



Киселёва Т.П.



Дугина Е.А.



Золотарева Е.В.



Зуенкова Ю.А.



Исаева А.В.



Корякина О.В.



Кузнецова О.В



Михельсон А.А.



Лемешко К.А.



Безуглый Т.А.



Макаров М.Э.



Марков А.А.



Мартьянова Д.В.



Казанцева А.В.

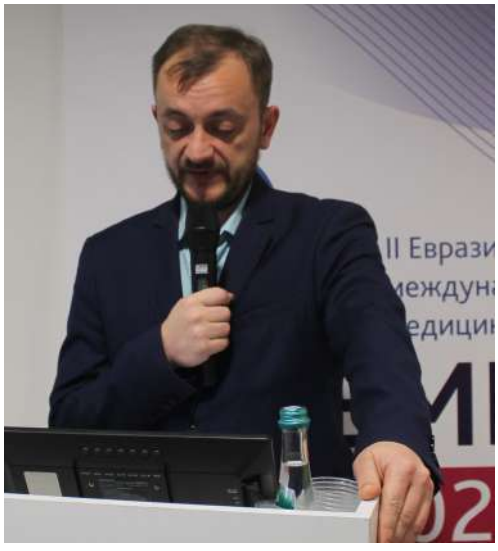

Мурашов Н.А.



Нестерова Е.В.



Никифорова О.В.



Оранская А.Н.



Петунина Н.А.



Пинчук Е.А.



Саркисян А.Р.



Сирык-Саволкова О.А.



Смолкин А.Д.



Спиридонова Н.В.



Торосян М.Р.



Хованов А.В.



Черепанова Д.С.



Шалабодова А.Г.



Шишмакова Е.В.



Базуева Т.В.



Мигель де ла Круз Сальседо



Шэнь Юйши



Абдуллаев В.Х.



Бродовская Т.О.



Варанкина С.А.



Васенева Ю.О.



Маковская Л.Ф.



Лядов Г.Д.



Габдулина Э.Е.



Гигель Л.А.



Дюрягина Н.В.



Журавлева Н.С.



Кисляков А.С.



Карташова К.И.


Касьянов С.А.


Михайлева Е.А.


Косова И.В.


Левчук Л.В.


Лыскова С.Л.


Медведева Л.С.


Минина Ю.А.


Короткова Ю.Г.


Наумова В.В.



Никифорова И.О.



Петрова Е.В.



Суворков П.А.



Агеева О.В.



Попова С.Ю.



Соколова Н.С.



Долгунская А.Н.



Старков В.Ю.



Стрельчук Н.В.



Тузанкина И.А.



Турунцев М.В.



Устюжанина М.А.



Царева Ж.А.



Шакирова К.П.



Шарабанова В.В.



Шестак Е.В.



Эсаулова Н.А.

18 ноября 2026 года (среда)

ФОЙЕ 3-ГО ЭТАЖА

9.00–10.00 РЕГИСТРАЦИЯ УЧАСТНИКОВ

КИНО-КОНФЕРЕНЦ-ЗАЛ (3-Й ЭТАЖ)

10.00–13.00
ПЛЕНАРНОЕ ЗАСЕДАНИЕ
«РАЗВИТИЕ ИННОВАЦИЙ И МЕЖДУНАРОДНОЕ СОТРУДНИЧЕСТВО В ЗДРАВООХРАНЕНИИ»

Президиум

Савинова Татьяна Леонидовна, заместитель губернатора – министр здравоохранения Свердловской области
Ван Гуйсун, заведующий отделением нейрохирургии больницы Жэньцзи, директор Шанхайского института наук о мозге «Дунфан», заместитель директора «ООО Институт медицинских исследований ШОС», д.м.н., профессор
Климин Владимир Григорьевич, член Общественного совета при Минздраве Российской Федерации, руководитель проектного офиса «Здоровье и активное долголетие горожан» Союза российских городов, д.м.н., д.э.н., профессор
Меркулов Олег Юльевич, исполнительный директор Международной Ассоциации деятелей науки «Евразийская Академия Медицины, Технологий и Искусственного интеллекта»
Семенов Юрий Алексеевич, ректор ФГБОУ ВО «Уральский государственный медицинский университет» Минздрава России, заслуженный врач РФ, д.м.н., доцент
Боровова Ирина Валерьевна, член Совета при Президенте РФ по развитию гражданского общества и правам человека, президент Всероссийской ассоциации онкологических пациентов «Здравствуй!»

10.00–10.20 Приветствие участников. Открытие форума

Савинова Татьяна Леонидовна, заместитель губернатора – министр здравоохранения Свердловской области (Екатеринбург)
Семенов Юрий Алексеевич, ректор ФГБОУ ВО «Уральский государственный медицинский университет» Минздрава России, заслуженный врач РФ, д.м.н., доцент (Екатеринбург)

10.20–10.35 Международное взаимодействие в пользу онкологического пациента

Боровова Ирина Валерьевна, член Совета при Президенте РФ по развитию гражданского общества и правам человека, президент Всероссийской ассоциации онкологических пациентов «Здравствуй!» (Москва)

10.35–10.55 Евразия без инсульта: технология «Без инсульта» для профилактики хронических заболеваний и нейрокардиореабилитации

Ван Гуйсун, заведующий отделением нейрохирургии больницы Жэньцзи, директор Шанхайского института наук о мозге «Дунфан», заместитель директора «ООО Институт медицинских исследований ШОС», д.м.н., профессор (Китай)

10.55–11.10 Международное сотрудничество: стратегии развития образовательного процесса УГМУ

Семенов Юрий Алексеевич, ректор ФГБОУ ВО «Уральский государственный медицинский университет» Минздрава России, заслуженный врач РФ, д.м.н., доцент (Екатеринбург)

11.10–11.25 Клинический институт мозга – международный центр реабилитации пациентов с хроническим нарушением сознания

Белкин Андрей Августович, директор ООО «Клиника Институт Мозга», главный внештатный специалист по реабилитации Минздрава России в УРФО, председатель Наблюдательного Совета АНО «Клинический Институт Мозга», д.м.н., профессор (Екатеринбург)

11.25–11.40 Car-T: передовые технологии лечения онкологии (онлайн)
Ли Чун, , директор Инновационного центра биологического интеллектуального производства Китайской академии наук, профессор, основатель научно-производственно-клинического Центра трансляционной медицины «Чжункэ Цзяньлань» (Пекин, Китай)

11.40–11.55 Роль искусственного интеллекта в анализе данных КТ при оппортунистическом скрининге
Синицын Валентин Евгеньевич, Университетская клиника МНОИ МГУ, президент Российского общества рентгенологов и радиологов, д.м.н., профессор (Москва)
Маковская Людмила Андрияновна, врач-рентгенолог, Университетская клиника МНОИ МГУ, ассистент кафедры лучевой диагностики и цифровых медицинских технологий ФФМ МГУ (Москва)

11.55–12.10 ИИ, востребованные цифровые технологии в нашем здравоохранении, приводящие к лучшим результатам
Артемова Олия Рашитовна, президент Ассоциации участников рынка цифрового здравоохранения «Альянс в сфере цифрового здравоохранения» (Москва)

12.10–12.25 Актуальные вопросы медицинского въездного туризма
Нигматулин Владислав Анварович, научный руководитель дирекции (проектный офис) программы «Научно-образовательный биомедицинский кластер «Трансляционная медицина» РУДН (Москва)

12.25–12.40 Перспективы взаимодействия РФ и стран Тихоокеанского региона в области здравоохранения, медицинских технологий и медицинского ассистанса
Меркулов Олег Юльевич, исполнительный директор Международной ассоциации деятелей науки «Евразийская академия медицины, технологий и искусственного интеллекта» (Москва)

12.40–12.50 Подписание Соглашений **о** стратегическом сотрудничестве между:
- Компания **с** ограниченной ответственностью «Институт медицинских исследований ШОС» **и** Международная Ассоциация деятелей науки «Евразийская Академия Медицины, Технологий и Искусственного интеллекта»
- Шанхайский институт наук **о** мозге «Дунфан» **и** Международная Ассоциация деятелей науки «Евразийская Академия Медицины, Технологий и Искусственного интеллекта
- Компания **с** ограниченной ответственностью «Ваньфу (Цзилинь) Биотехнолоджи» **и** Международная Ассоциация деятелей науки «Евразийская Академия Медицины, Технологий и Искусственного интеллекта

12.50–13.00 ОТВЕТЫ НА ВОПРОСЫ. ПОДВЕДЕНИЕ ИТОГОВ

13.00–13.30 ПЕРЕРЫВ

13.30–18.00 СЕКЦИЯ «ОРГАНИЗАЦИЯ ЗДРАВООХРАНЕНИЯ И ОБЩЕСТВЕННОЕ ЗДОРОВЬЕ. ОРГАНИЗАЦИОННЫЕ ИННОВАЦИИ И ЭФФЕКТИВНЫЕ ПРАКТИКИ В ЗДРАВООХРАНЕНИИ»

Президиум
Ванин Евгений Юрьевич, первый проректор, и. о. заведующего кафедрой общественного здоровья и здравоохранения ФГБОУ ВО «Уральский государственный медицинский университет» Минздрава России, к.м.н., доцент
Пушкарёв Игорь Борисович, первый заместитель министра здравоохранения Свердловской области, к.м.н.

13.30–13.45 Приоритеты развития Уральского государственного медицинского университета: сегодня и завтра
Ванин Евгений Юрьевич, первый проректор, и. о. заведующего кафедрой общественного здоровья и здравоохранения ФГБОУ ВО «Уральский государственный медицинский университет» Минздрава России, к.м.н., доцент (Екатеринбург)

13.45–14.00 Тарифные решения как инструмент повышения качества помощи в системе ОМС
Шелякин Валерий Александрович, директор Территориального фонда обязательного медицинского страхования Свердловской области, к.э.н. (Екатеринбург)

14.00–14.15 Оптимизация внутреннего контроля в медицинских организациях на основе индикаторов риска: проактивное управление качеством медицинской помощи
Зильбер Наталья Александровна, руководитель территориального органа Росздравнадзора по Свердловской области, доцент кафедры общественного здоровья и здравоохранения ФГБОУ ВО «Уральский государственный медицинский университет» Минздрава России, к.м.н. (Екатеринбург)

Олейник Константин Васильевич, заместитель начальника отдела территориального органа Росздравнадзора по Свердловской области (Екатеринбург)

14.15–14.30 Оценка результатов внутреннего контроля качества на основе типологической классификации медицинских организаций

Кучин Никита Евгеньевич, проректор по образовательной деятельности, доцент кафедры общественного здоровья и здравоохранения ФГБОУ ВО «Южно-Уральский ГМУ» Минздрава России, к.м.н. (Челябинск)

14.30–14.45 Цифровой контур управления качеством медицинской помощи: возможности, ограничения и практический опыт

Чебыкина Татьяна Валерьевна, заместитель генерального директора по развитию ООО «Вунгтау», к.м.н. (Екатеринбург)
Ануфриева Елена Владимировна, консультант ООО «Рослабсистем», д.м.н., доцент (Москва)

14.45–15.00 Диагностика биологического возраста в контексте национального проекта «Продолжительная и активная жизнь»

Леонтьев Сергей Леопольдович, профессор кафедры общественного здоровья и здравоохранения ФГБОУ ВО «Уральский государственный медицинский университет» Минздрава России, врач-диетолог Медицинского центра «УГМК-Здоровье», д.м.н., д.э.н., профессор (Екатеринбург)

15.00–15.15 Эволюция подходов к охране здоровья в трудовых коллективах региона. Опыт Челябинской области

Агеева Ольга Викторовна, главный врач ГБУЗ «Челябинский областной центр общественного здоровья и медицинской профилактики», главный внештатный специалист по профилактической медицине Минздрава Челябинской области, доцент кафедры безопасности жизнедеятельности, медицины катастроф, скорой и неотложной медицинской помощи ФГБОУ ВО «Южно-Уральский ГМУ» Минздрава России, к.м.н. (Челябинск)

15.15–15.30 Сохранение трудового потенциала на примере системы сбережения здоровья работников железнодорожного транспорта

Казанцева Анна Владимировна, заместитель главного врача по поликлиническому разделу ЧУЗ «КБ «РЖД-Медицина» г. Екатеринбург», доцент кафедры общественного здоровья и здравоохранения ФГБОУ ВО «Уральский государственный медицинский университет» Минздрава России, к.м.н. (Екатеринбург)
Ануфриева Елена Владимировна, консультант ООО «Рослабсистем», д.м.н., доцент (Москва)

15.30–15.45 Организационные технологии профилактики пневмококковой инфекции у рабочих, подвергающихся воздействию промышленных аэрозолей

Рослая Наталья Алексеевна, главный внештатный специалист по профпатологии Минздрава России в УРФО, профессор кафедры общественного здоровья и здравоохранения ФГБОУ ВО «Уральский государственный медицинский университет» Минздрава России, д.м.н., доцент (Екатеринбург)
Бушуева Татьяна Викторовна, заведующая отделом НПО Лабораторно-диагностических технологий ФБУН «Екатеринбургский медицинский научный центр профилактики и охраны здоровья рабочих промышленных предприятий» Роспотребнадзора, д.м.н. (Екатеринбург)

15.45–16.00 Организация телеконсультируемого первичного сосудистого отделения для лечения больных с инсультом

Алашеев Андрей Марисович, главный внештатный невролог Минздрава России в УРФО, заведующий неврологическим отделением для лечения больных с нарушениями мозгового кровообращения ГАУЗ СО «СОКБ № 1», доцент кафедры общественного здоровья и здравоохранения ФГБОУ ВО «Уральский государственный медицинский университет» Минздрава России, д.м.н. (Екатеринбург)

16.00–16.15 Задачи центра мониторинга в системе маршрутизации пациентов с острым коронарным синдромом в Челябинской области

Масюк Василий Александрович, заведующий региональным сосудистым центром ГБУЗ «Челябинская областная клиническая больница» (Челябинск)
Тюков Юрий Аркадьевич, заведующий кафедрой общественного здоровья и здравоохранения ФГБОУ ВО «Южно-Уральский ГМУ» Минздрава России, заслуженный врач РФ, д.м.н., профессор (Челябинск)

16.15–16.30 Опыт взаимодействия скорой медицинской помощи в централизованной модели оказания кардиологической помощи (на примере центральной районной больницы)

Кисляков Арсений Степанович, врач ГБУЗ СО «Станция скорой медицинской помощи им. В.Ф. Капиноса г. Екатеринбург» (Екатеринбург)

Алферов Сергей Юрьевич, главный врач ГАУЗ СО «Полевская центральная районная больница» (Полевской, Свердловская область)

Ножкина Наталья Владимировна, профессор кафедры общественного здоровья и здравоохранения ФГБОУ ВО «Уральский государственный медицинский университет» Минздрава России, д.м.н., профессор (Екатеринбург)

16.30–16.45 Заболеваемость, инвалидность и смертность от онкологических заболеваний в Свердловской области

Лядов Глеб Дмитриевич, заместитель главного врача ММЦ «ВИМЕД», старший преподаватель кафедры общественного здоровья и здравоохранения ФГБОУ ВО «Уральский государственный медицинский университет» Минздрава России (Екатеринбург)

Цветков Андрей Игоревич, профессор кафедры общественного здоровья и здравоохранения ФГБОУ ВО «Уральский государственный медицинский университет» Минздрава России, д.м.н., доцент (Екатеринбург)

16.45–17.00 Фетальная хирургия: законодательная база и правовой режим

Косовцова Наталья Владимировна, заведующий научным отделением функциональных и рентгенологических методов исследования НИИ охраны материнства и младенчества ФГБОУ ВО «Уральский государственный медицинский университет» Минздрава России, профессор кафедры акушерства и гинекологии института медицинского образования ФГБУ «НМИЦ им. В.А. Алмазова» Минздрава России, д.м.н., доцент (Екатеринбург)

17.00–17.15 Постменопауза: интеграция хирургии, реабилитации и активного долголетия в систему организации помощи женщинам

Михельсон Анна Алексеевна, заведующая научным отделом сохранения репродуктивной функции НИИ охраны материнства и младенчества ФГБОУ ВО «Уральский государственный медицинский университет» Минздрава России, д.м.н., профессор (Екатеринбург)

17.15–17.30 Актуальность программы «Мужское здоровье», пути повышения репродуктивного потенциала

Зырянов Александр Владимирович, главный внештатный уролог Минздрава Свердловской области, заведующий кафедрой урологии, нефрологии и трансплантологии ФГБОУ ВО «Уральский государственный медицинский университет» Минздрава России, д.м.н., профессор (Екатеринбург)

Борзунов Игорь Викторович, профессор кафедры урологии, нефрологии и трансплантологии ФГБОУ ВО «Уральский государственный медицинский университет» Минздрава России, заведующий кафедрой экономики социальной сферы ФГБОУ ВО «Уральский государственный экономический университет», д.м.н. (Екатеринбург)

17.30–17.40 Стандартные операционные процедуры как инструмент управления медицинской организацией: от папки на полке к работающей системе

Русакова Ирина Владимировна, доцент кафедры общественного здоровья и здравоохранения ФГБОУ ВО «Уральский государственный медицинский университет» Минздрава России, заместитель главного врача ООО «Дуэт Плюс», к.м.н. (Екатеринбург)

17.40–17.50 Анализ решений судов первой инстанции по искам работников к медицинским организациям (работодателям) в области трудового права

Безуглый Тимофей Алексеевич, ассистент кафедры общественного здоровья и здравоохранения ФГБОУ ВО «Южно-Уральский ГМУ» Минздрава России, Медико-психологический институт Южного Урала АНО «Центр Экопатология» (Челябинск)

Тюков Юрий Аркадьевич, заведующий кафедрой общественного здоровья и здравоохранения ФГБОУ ВО «Южно-Уральский ГМУ» Минздрава России, заслуженный врач РФ, д.м.н., профессор (Челябинск)

17.50–18.00 ОТВЕТЫ НА ВОПРОСЫ. ПОДВЕДЕНИЕ ИТОГОВ

КОНФЕРЕНЦ-ЗАЛ № 1 (3-Й ЭТАЖ)

10.20–13.10 СЕКЦИЯ «КАРДИОЛОГИЯ НА СТЫКЕ НАУК: СОВРЕМЕННЫЕ ВЫЗОВЫ В УСЛОВИЯХ КОМОРБИДНОСТИ»

Президиум

Лозовский Андрей Алексеевич, главный врач ГБУЗ СО «Уральский институт кардиологии»

Миняйло Ольга Алексеевна, и. о. заведующего кафедрой кардиологии ФГБОУ ВО «Уральский государственный медицинский университет» Минздрава России, к.м.н., доцент

10.20–10.40 Новости кардиологических конгрессов 2026 г.

Спиридонова Наталья Викторовна, заместитель главного врача по медицинской части ГБУЗ СО «Уральский институт кардиологии», ассистент кафедры кардиологии ФГБОУ ВО «Уральский государственный медицинский университет» Минздрава России, к.м.н. (Екатеринбург)

10.40–11.00 Предстадия ХСН у женщин в перименопаузе: возможности раннего выявления

Миняйло Ольга Алексеевна, и. о. заведующего кафедрой кардиологии ФГБОУ ВО «Уральский государственный медицинский университет» Минздрава России, к.м.н., доцент (Екатеринбург)

11.00–11.20 ОКС без подъема ST в условиях новой маршрутизации: практический опыт Уральского института кардиологии

Вяткин Максим Сергеевич, ассистент кафедры кардиологии ФГБОУ ВО «Уральский государственный медицинский университет» Минздрава России, врач-кардиолог ГБУЗ СО «Уральский институт кардиологии» (Екатеринбург)

11.20–11.40 Артериальная гипертензия и спортивное сердце: особенности диагностики, дифференциальной оценки и индивидуальной поддержки

Шишмакова Елена Валерьевна, врач-кардиолог, кардиолог-аритмолог Европейского медицинского центра «УГМК-Здоровье» (Екатеринбург)

11.40–12.00 Современная энтеросорбция в условиях полиморбидности и полипрагмазии. Возможности и перспективы

Хованов Александр Валерьевич, доцент кафедры внутренних болезней Московского медицинского университета «Реавиз», к.м.н. (Москва)

12.00–12.20 Использование методики спекл-трекинг эхокардиографии (стрейн-эхо-КГ) в практической кардиологии

Никифорова Ольга Владимировна, врач отделения функциональной диагностики ГБУЗ СО «Уральский институт кардиологии» (Екатеринбург)

12.20–12.40 За пределами обструктивного поражения коронарных артерий: микроваскулярная дисфункция миокарда в вопросах и ответах

Золотарева Елена Валерьевна, врач-кардиолог ГБУЗ СО «Уральский институт кардиологии» (Екатеринбург)

12.40–13.00 Современные аспекты оценки кардиоваскулярного риска и диагностики внескелетных кардиоваскаулярных поражений у пациентов с анкилозирующим спондилоартритом

Вишнёва Елена Михайловна, доцент кафедры факультетской терапии, аллергологии и иммунологии ФГБОУ ВО «Уральский государственный медицинский университет» Минздрава России, генеральный директор сети клиник «Семейная клиника», д.м.н. (Екатеринбург)

Безденежных Анна Владимировна, клинический ординатор кафедры факультетской терапии, аллергологии и иммунологии ФГБОУ ВО «Уральский государственный медицинский университет» Минздрава России (Екатеринбург)

13.00–13.10 ОТВЕТЫ НА ВОПРОСЫ. ПОДВЕДЕНИЕ ИТОГОВ

13.10–14.30 ПЕРЕРЫВ

14.30–16.00

КРУГЛЫЙ СТОЛ «ПЕРСПЕКТИВЫ РЕАЛИЗАЦИИ НАЦИОНАЛЬНЫХ ПРОЕКТОВ «ПРОДОЛЖИТЕЛЬНАЯ И АКТИВНАЯ ЖИЗНЬ», «НОВЫЕ ТЕХНОЛОГИИ СБЕРЕЖЕНИЯ ЗДОРОВЬЯ» В СВЕРДЛОВСКОЙ ОБЛАСТИ»

(журнал «Эксперт-Урал»)

Темы для обсуждения

- **промежуточные итоги реализации нацпроектов «Продолжительная и активная жизнь», «Новые технологии сбережения здоровья» в Свердловской области;**
- **от профилактики к активному долголетию: как в Свердловской области выстроена система диспансеризации и профилактики;**
- **сохранение здоровья трудоспособного населения как эффективный способ борьбы с дефицитом кадров;**
- **«новые технологии сбережения здоровья»: от ИИ в диагностике до решений для модификации факторов риска;**
- **синхронизация нацпроектов с инфраструктурой и кадрами**

Участники

Савинова Татьяна Леонидовна, заместитель губернатора – министр здравоохранения Свердловской области

Петров Александр Александрович, руководитель Комитета по предпринимательству в здравоохранении и медицинской промышленности Уральской ТПП

Семенов Юрий Алексеевич, ректор ФГБОУ ВО «Уральский государственный медицинский университет» Минздрава России, заслуженный врач РФ, д.м.н., доцент

Бондарчук Владимир Петрович, главный доверенный врач Федерации профсоюзов Свердловской области

Эсаулова Наталья Александровна, заведующая отделением дифференциальной диагностики туберкулеза УРНИИФ – филиала ФГБУ «НМИЦ ФПИ» Минздрава России, доцент кафедры фтизиатрии и пульмонологии ФГБОУ ВО «Уральский государственный медицинский университет» Минздрава России, член экспертного совета по хроническим обструктивным болезням легких (ХОБЛ) и бронхиальной астме Российского респираторного общества, к.м.н.

Грачева Татьяна Владимировна, заведующая эндокринологическим отделением СОКБ № I, к.м.н.

Розанов Александр Владимирович, директор Ассоциации медицинских специалистов по модификации рисков, врач-терапевт, кардиолог, к.м.н.

КОНФЕРЕНЦ-ЗАЛ № 2 (3-Й ЭТАЖ)
с трансляцией на сайте https://emmf.ru

10.00–13.10

СЕКЦИЯ «КЛИНИЧЕСКИЕ СТАНДАРТЫ И НОВЫЕ ТЕХНОЛОГИИ В ЭНДОКРИНОЛОГИИ»

Президиум

Дерябина Елена Геннадьевна, заведующая кафедрой эндокринологии Института клинической медицины ФГБОУ ВО «Уральский государственный медицинский университет» Минздрава России, д.м.н., доцент

Кияев Алексей Васильевич, главный внештатный детский эндокринолог Минздрава России в УРФО, профессор кафедры эндокринологии Института клинической медицины ФГБОУ ВО «Уральский государственный медицинский университет» Минздрава России, д.м.н., доцент

Киселёва Татьяна Петровна, главный внештатный эндокринолог Минздрава России в УРФО, профессор кафедры эндокринологии Института клинической медицины ФГБОУ ВО «Уральский государственный медицинский университет» Минздрава России, председатель РОО «Свердловская ассоциация эндокринологов», заслуженный врач РФ, д.м.н., профессор

10.00–10.20 Гастроэнтерологические грани и границы ведения пациента с ожирением*

Хлынова Регина Игоревна, проректор по молодежной политике и воспитательной работе, доцент кафедры госпитальной терапии ФГБОУ ВО «Уральский государственный медицинский университет» Минздрава России, врач-гастроэнтеролог ООО «Кволити Мед», к.м.н. (Екатеринбург)

** Доклад подготовлен при поддержке АО «Герофарм» и не является аккредитованным в системе НМО*

10.20–10.40 Современные технологии помповой инсулинотерапии: достижение целевых показателей гликемического контроля и персонализация терапии

Дерябина Елена Геннадьевна, заведующая кафедрой эндокринологии Института клинической медицины ФГБОУ ВО «Уральский государственный медицинский университет» Минздрава России, д.м.н., доцент (Екатеринбург)

10.40–11.00 Узловой зоб во врачебной практике

Киселёва Татьяна Петровна, главный внештатный эндокринолог Минздрава России в УРФО, профессор кафедры эндокринологии Института клинической медицины ФГБОУ ВО «Уральский государственный медицинский университет» Минздрава России, председатель РОО «Свердловская ассоциация эндокринологов», заслуженный врач РФ, д.м.н., профессор (Екатеринбург)

11.00–11.20 Современная классика терапии сахарного диабета 2-го типа: вне времени, вне конкуренции*

Оранская Алевтина Николаевна, доцент кафедры эндокринологии и диабетологии ФГБОУ ВО «Российский университет медицины» Минздрава России, врач-эндокринолог консультативно-диагностического отделения ГБУ «Городская клиническая больница № 52» ДЗМ, к.м.н. (Москва)

** Доклад подготовлен при поддержке ООО «Берлин-Хеми/А. Менарини» и не является аккредитованным в системе НМО*

11.20–11.40 Синдром гипотиреоза: трудности диагностики и лечения*

Абдулхабирова Фатима Магомедовна, заведующая лабораторией цитологии и цитогенетики отдела фундаментальной патоморфологии ФГБУ «НМИЦ эндокринологии им. акад. И.И. Дедова» Минздрава России, врач-эндокринолог, к.м.н. (Москва)

** Доклад подготовлен при поддержке ООО «Берлин-Хеми/А. Менарини» и не является аккредитованным в системе НМО*

11.40–12.00 Кордароиндуцированные тиреопатии

Торосян Маргарита Рафаеловна, ассистент кафедры эндокринологии Института клинической медицины ФГБОУ ВО «Уральский государственный медицинский университет» Минздрава России (Екатеринбург)

12.00–12.40 Тирзепатид: метаболическая оптимизация*

Петунина Нина Александровна, заведующая кафедрой эндокринологии и метаболического здоровья ИКМ им. Н.В. Склифосовского ФГАОУ ВО Первый МГМУ им. И.М. Сеченова Минздрава России, главный внештатный специалист – эндокринолог Минздрава России в ЦФО, член-корр. РАН, д.м.н., профессор (Москва)

** Доклад подготовлен при поддержке АО «Герофарм» и не является аккредитованным в системе НМО*

12.40–13.00 Современные представления доклинических стадий СД1 и перспективы скрининга

Мартьянова Дарья Владимировна, ассистент кафедры эндокринологии Института клинической медицины ФГБОУ ВО «Уральский государственный медицинский университет» Минздрава России (Екатеринбург)

Кияев Алексей Васильевич, главный внештатный детский эндокринолог Минздрава России в УРФО, профессор кафедры эндокринологии Института клинической медицины ФГБОУ ВО «Уральский государственный медицинский университет» Минздрава России, д.м.н., доцент (Екатеринбург)

13.00–13.10 ОТВЕТЫ НА ВОПРОСЫ. ПОДВЕДЕНИЕ ИТОГОВ

13.10–14.00 ПЕРЕРЫВ

14.00–17.30
СЕКЦИЯ
«АКТУАЛЬНЫЕ ВОПРОСЫ ПРОФИЛАКТИКИ, ЛЕЧЕНИЯ И РЕАБИЛИТАЦИИ ПАЦИЕНТОВ НЕВРОЛОГИЧЕСКОГО ПРОФИЛЯ»

Президиум

Гусев Вадим Венальевич, заведующий кафедрой неврологии и нейрохирургии ФГБОУ ВО «Уральский государственный медицинский университет» Минздрава России, д.м.н.

Смолкин Андрей Дмитриевич, главный внештатный специалист невролог Минздрава Свердловской области, ассистент кафедры неврологии и нейрохирургии ФГБОУ ВО «Уральский государственный медицинский университет» Минздрава России

14.00–14.20 Фармакорезистентная эпилепсия: роль предхирургического обследования
Корякина Оксана Валерьевна, доцент кафедры неврологии и нейрохирургии ФГБОУ ВО «Уральский государственный медицинский университет» Минздрава России, д.м.н. (Екатеринбург)
Тихомирова Евгения Николаевна, врач-невролог, врач функциональной диагностики ГАУЗ СО ГКБ № 40, аспирант по программе направления подготовки «Клиническая медицина», научная специальность «Неврология», ФГБОУ ВО «Уральский государственный медицинский университет» Минздрава России (Екатеринбург)

14.20–14.50 Сосудистая катастрофа: инсульт. Ранний восстановительный период
Шишкова Вероника Николаевна, профессор кафедры поликлинической терапии ФУВ ГБУЗ МО МОНИКИ им. М.Ф. Владимирского, профессор кафедры нейро- и патопсихологии института психологии им Л.С. Выготского ФГАОУ ВО РГГУ, д.м.н. (Москва)

14.50–15.10 Когнитивные нарушения: взгляд реабилитолога* (запись)
Базуева Татьяна Владимировна, врач-невролог высшей квалификационной категории, врач физической реабилитационной медицины, организатор здравоохранения (Москва)

** Доклад подготовлен при поддержке ООО «Исток Аудио Трейдинг» и не является аккредитованным в системе НМО*

15.10–15.30 «Последний звонок» (транзиторные ишемические атаки как фактор риска инсульта)
Гусев Вадим Венальевич, заведующий кафедрой неврологии и нейрохирургии ФГБОУ ВО «Уральский государственный медицинский университет» Минздрава России, д.м.н. (Екатеринбург)
Гуньков Виталий Константинович, врач-невролог (Красноярск)

15.30–15.50 Обучение специалистов МДРК в Свердловской области
Пинчук Елена Анатольевна, заместитель главного врача АНО «Клинический институт мозга», главный внештатный специалист – реабилитолог Минздрава Свердловской области, доцент кафедры физической и реабилитационной медицины ФГБОУ ВО «Уральский государственный медицинский университет» Минздрава России, к.м.н. (Екатеринбург)

15.50–16.10 Анатомия пятерки: нейропсихологические и морфометрические корреляты успеваемости младших школьников
Черепанова Дарья Сергеевна, ассистент кафедры неврологии и нейрохирургии ФГБОУ ВО «Уральский государственный медицинский университет» Минздрава России (Екатеринбург)

16.10–16.30 Инсульт в Свердловской области: проблемы и решения
Смолкин Андрей Дмитриевич, главный внештатный специалист – невролог Минздрава Свердловской области, ассистент кафедры неврологии и нейрохирургии ФГБОУ ВО «Уральский государственный медицинский университет» Минздрава России (Екатеринбург)

16.30–16.50 Психологические факторы в клинической картине неврологических пациентов: возможности когнитивно-поведенческой терапии и междисциплинарной маршрутизации
Сирык-Саволкова Ольга Андреевна, преподаватель Института по переподготовке и повышению квалификации ФГБОУ ВО «Уральский федеральный университет», клинический психолог, специалист по когнитивно-поведенческой терапии, руководитель регионального отделения Ассоциации когнитивно-поведенческой психотерапии в г. Екатеринбурге (Екатеринбург)

16.50–17.10 Поворот не туда: клиника, диагностика и лечение цервикальной дистонии
Богомолова Анастасия Борисовна, ассистент кафедры неврологии и нейрохирургии ФГБОУ ВО «Уральский государственный медицинский университет» Минздрава России (Екатеринбург)
Гусев Вадим Венальевич, заведующий кафедрой неврологии и нейрохирургии ФГБОУ ВО «Уральский государственный медицинский университет» Минздрава России, д.м.н. (Екатеринбург)

17.10–17.20 Клинико-психологическое тестирование пациентов с умеренными когнитивными расстройствами, ассоциированными с артериальной гипертензией, получавших комплексное восстановительное лечение
Кузнецова Ольга Владимировна, соискатель кафедры физической и реабилитационной медицины ФГБОУ ВО «Уральский государственный медицинский университет» Минздрава России (Екатеринбург)

Федоров Андрей Алексеевич, профессор кафедры физической и реабилитационной медицины ФГБОУ ВО «Уральский государственный медицинский университет» Минздрава России, ведущий научный сотрудник отделения физических методов лечения ФБУН «Екатеринбургский медицинский научный центр профилактики и охраны здоровья рабочих промпредприятий», д.м.н., профессор (Екатеринбург)

17.20–17.30 ОТВЕТЫ НА ВОПРОСЫ. ПОДВЕДЕНИЕ ИТОГОВ

МАЛЫЙ КОНФЕРЕНЦ-ЗАЛ № 1 (3-Й ЭТАЖ)
с трансляцией на сайте https://emmf.ru

10.00–13.00
КРУГЛЫЙ СТОЛ
«ОТ ПРОАКТИВНОЙ СТРАТЕГИИ К НЕЙРОТЕХНОЛОГИЯМ: МЕЖДИСЦИПЛИНАРНЫЙ КОНТУР МЕДИЦИНСКОЙ ПСИХОЛОГИИ И РЕАБИЛИТАЦИИ»

Президиум

Набойченко Евгения Сергеевна, директор Института клинической психологии, заведующая кафедрой клинической психологии и педагогики ФГБОУ ВО «Уральский государственный медицинский университет» Минздрава России, главный внештатный специалист по медицинской психологии Минздрава Свердловской области, ведущий научный сотрудник ФГБУ СПбНИИФК, д.психол.н., профессор

Федосеева Оксана Борисовна, начальник Управления организации государственного контроля качества оказания медицинской помощи населению Росздравнадзора РФ

10.00–10.15 Проактивная стратегия медико-социальной реабилитации инвалидов и участников СВО

Ивахненко Людмила Ивановна, начальник терапевтического отделения, полковник медицинской службы ФКУ «Центральный военный клинический госпиталь им. П.В. Мандрыка» Минобороны России, к.м.н. (Москва)

10.15–10.30 Нейротехнологии и аппаратные методы в медицине и психологии

Голуб Ярослав Валерьевич, заведующий сектором спортивной физиологии ФГБУ СПбНИИФК, к.м.н. (Санкт-Петербург)

Набойченко Евгения Сергеевна, директор Института клинической психологии, заведующая кафедрой клинической психологии и педагогики ФГБОУ ВО «Уральский государственный медицинский университет» Минздрава России, главный внештатный специалист по медицинской психологии Минздрава Свердловской области, ведущий научный сотрудник ФГБУ СПбНИИФК, д.психол.н., профессор (Екатеринбург)

10.30–10.45 Междисциплинарные подходы в подготовке учителей-логопедов (медицинских логопедов): опыт сетевого взаимодействия педагогического и медицинского университетов

Филатова Ирина Александровна, доцент Института психологии и комплексной реабилитации ГАОУ ВО «Московский городской педагогический университет», к.пед.н., доцент (Москва)

10.45–11.00 Психогенное бесплодие: проблемы психического здоровья современного поколения

Лемешко Константин Александрович, доцент кафедры клинической психологии и педагогики ФГБОУ ВО «Уральский государственный медицинский университет» Минздрава России, доцент кафедры психотерапии Московского института психоанализа (Екатеринбург, Москва)

11.00–11.30 Комплексный подход в лечении и реабилитации детей с различными видами дизонтогенеза на примере многопрофильного медицинского центра «Бонум»

Дугина Елена Александровна, главный врач ГАУЗ СО «Многопрофильный клинический медицинский центр «Бонум», академик РАМПО, главный внештатный детский невролог УРФО, д.м.н. (Екатеринбург)

11.30–11.45 Ось «головной мозг – кишечник» как вектор проактивной реабилитации: от функциональных расстройств ЖКТ и системного воспаления к нейротехнологиям и психобиотикам

Хлынова Регина Игоревна, проректор по молодежной политике и воспитательной работе, доцент кафедры госпитальной терапии ФГБОУ ВО «Уральский государственный медицинский университет» Минздрава России, врач-гастроэнтеролог ООО «Кволити Мед», к.м.н. (Екатеринбург)

11.45–12.00 Внедрение стандартизированных эрготерапевтических шкал в практику КИМ: от оценки бытовых навыков к планированию реабилитационного маршрута
Белкин Андрей Августович, директор ООО «Клиника Институт Мозга», главный внештатный специалист по реабилитации Минздрава России в УРФО, председатель наблюдательного совета АНО «Клинический Институт Мозга», д.м.н., профессор (Екатеринбург)
Мурашов Никита Андреевич, эрготерапевт АНО «Клинический Институт Мозга» (Березовский, Свердловская область)

12.00–12.15 Семейная политика медицинских университетов как инструмент демографического развития: от поддержки к формированию репродуктивных установок
Федосеева Оксана Борисовна, начальник Управления организации государственного контроля качества оказания медицинской помощи населению Росздравнадзора РФ (Москва)
Рудакова Анастасия Юрьевна, ФГБОУ ВО «Уральский государственный медицинский университет» (Екатеринбург)

12.15–12.30 Эмоциональный иммунитет: невидимый ресурс силы нации и активного долголетия
Саркисян Анна Рафаэловна, руководитель АНО «Формула L.O.V.E.» (Москва)

12.30–12.45 Бинауральная аудиовизуальная стимуляция в кардиореабилитации как резерв сбережения населения
Берсенёва Лариса Владимировна, профессор кафедры «Психология» ФГАОУ ВО «Севастопольский государственный университет», д.психол.н., доцент (Севастополь)

12.45–13.00 ОТВЕТЫ НА ВОПРОСЫ. ПОДВЕДЕНИЕ ИТОГОВ

13.00–13.30 ПЕРЕРЫВ

13.30–15.30
КРУГЛЫЙ СТОЛ
«ЭКСПОРТ ОБРАЗОВАТЕЛЬНЫХ И МЕДИЦИНСКИХ УСЛУГ. МЕЖДУНАРОДНОЕ СОТРУДНИЧЕСТВО»

Президиум
Нигматулин Владислав Анварович, научный руководитель дирекции (проектный офис) программы «Научно-образовательный биомедицинский кластер «Трансляционная медицина» РУДН

13.30–13.45 Медицинский туризм в России: практика привлечения пациентов, барьеры роста и пути решения
Нестерова Елена Владиславовна, заместитель главного врача по перспективному развитию ГБУЗ «ГКБ им. В.М. Буянова ДЗМ», член рабочей группы по развитию медицинского туризма в г. Москва (Москва)

13.45–14.00 Бесшовный путь к долголетию: новая модель развития медицинского туризма в Тюменской области. Позиционирование региона и перспективы развития
Долгунская Алена Николаевна, руководитель Координирующего центра развития медицинского туризма Тюменской области Medical City Visit Tyumen, начальник отдела экспорта медицинских услуг ГАУ ТО «МИАЦ» (Тюмень)

14.00–14.15 «Синара-Долголетие» – центр компетенций в области гериатрии и реабилитации: потенциал экспорта медицинских и образовательных услуг
Алексеева Наталья Александровна, генеральный директор центра «Синара-Долголетие» – ООО «Центр долговременного ухода и реабилитации» (Екатеринбург)

14.15–14.30 Потенциал экспорта проектирования долголетия как медицинского и образовательного трека на примере многопрофильного медицинского центра «Клиника Нудельман»
Исаева Анна Владимировна, главный врач ООО «Центр косметологии и пластической хирургии», к.м.н. (Екатеринбург)
Бродовская Татьяна Олеговна, заведующая кафедрой профилактической и семейной медицины ФГБОУ ВО «Уральский государственный медицинский университет» Минздрава России, д.м.н., доцент, МРА (Екатеринбург)

14.30–15.00 Возможности сотрудничества с представителями Латинской Америкой в направлении медтуризма и экспорта образования (онлайн)
Ана Мария Уакайчуко, проректор Национального университета Центрального Перу (Перу)
Сауло Куэста, генеральный директор медицинской сети Occimedicos (Эквадор)
Мигель де ла Круз Сальседо, директор программы Salud Rusa – медицинский туризм в России (Латинская Америка)

15.00–15.15 Международная академическая мобильность. Опыт Тюменского ГМУ
Ефанов Алексей Юрьевич, проректор по молодежной политике и международной деятельности ФГБОУ ВО «Тюменский ГМУ» Минздрава России (Тюмень)

15.15–15.30 Экспорт медицинского образования. Проблемы и перспективы
Макаров Максим Эдуардович, руководитель отдела по привлечению партнеров Союза содействия развитию экспорта образования (Москва)

15.30–15.45 ПЕРЕРЫВ

15.45–17.40
ЭКСПЕРТНЫЙ КРУГЛЫЙ СТОЛ
«ПЕРСПЕКТИВНЫЕ РАЗРАБОТКИ ДЛЯ ВНЕДРЕНИЯ В РОССИЙСКОЕ ЗДРАВООХРАНЕНИЕ. ЦИФРОВИЗАЦИЯ И ИСКУССТВЕННЫЙ ИНТЕЛЛЕКТ В СФЕРЕ МЕДИЦИНЫ»

Президиум:
Грязнов Иван Михайлович, начальник управления цифровой трансформации, программ и проектов Минздрава Свердловской области
Артемова Олия Рашитовна, президент Ассоциации участников рынка цифрового здравоохранения «Альянс в сфере цифрового здравоохранения»
Абрамовских Ольга Сергеевна, ректор ФГБОУ ВО «Южно-Уральский ГМУ» Минздрава России, д.м.н., профессор

15.45–16.00 Презентация разработки «Лаборатория «Единое окно медицинских инноваций»
Абрамовских Ольга Сергеевна, ректор ФГБОУ ВО «Южно-Уральский ГМУ» Минздрава России, д.м.н., профессор (Челябинск)

16.00–16.15 Современные экспериментально-клинические аспекты разработки и использование новых медицинских материалов
Гордиенко Иван Иванович, заведующий кафедрой детской хирургии ФГБОУ ВО «Уральский государственный медицинский университет», доцент, д.м.н. (Екатеринбург)

16.15–16.30 Цифровые инструменты мониторинга и управления поведением пациентов
Зуенкова Юлия Александровна, доцент кафедры общественного здоровья РУДН, член Совета Гильдии маркетологов, МТПП, к.м.н., DBA (Москва)

16.30–16.45 Системы мониторинга пациентов. Возможности и риски российских производителей
Бугаева Татьяна Евгеньевна, руководитель Ассоциации медицинских и фармацевтических производителей Свердловской области (Екатеринбург)

16.45–17.00 Применение нефоннеймановской компьютерной архитектуры для повышения скорости обработки данных в медицине (онлайн)
Шэнь Юйши, директор ООО «Фэйно Мэньчжэнь Технолоджи», научный сотрудник Университета Цинхуа, директор Лаборатории интеллектуальных сетевых вычислений (Китай)

17.00–17.25 Системы интеллектуальной диагностики в работе диагностической службы: этапы, барьеры, оценка эффективности
Марков Алексей Алексеевич, директор по развитию ООО «Эрна» (Москва)

17.25–17.40 ОТВЕТЫ НА ВОПРОСЫ. ПОДВЕДЕНИЕ ИТОГОВ

КОНФЕРЕНЦ-ЗАЛ (1-Й ЭТАЖ)

14.00–16.00
СЕКЦИЯ
«СОВРЕМЕННЫЕ ПОДХОДЫ К ДИАГНОСТИКЕ И ЛЕЧЕНИЮ ЗЛОКАЧЕСТВЕННЫХ НОВООБРАЗОВАНИЙ»

Президиум
Боровова Ирина Валерьевна, член Совета при Президенте РФ по развитию гражданского общества и правам человека, президент Всероссийской ассоциации онкологических пациентов «Здравствуй!»
Демидов Денис Александрович, заместитель главного врача по онкологической службе и работе с территориями ГАУЗ «Свердловский областной онкологический диспансер», главный внештатный онколог Минздрава Свердловской области, к.м.н.

14.00–14.20 Car-T: передовые технологии лечения онкологии (онлайн)
Ли Чун, профессор, основатель научно-производственно-клинического центра трансляционной медицины «Чжункэ Цзяньлань» (Пекин, Китай)

14.20–14.40 14.40–15.00 О проекте по скринингу колоректального рака в рамках диспансеризации взрослого населения на территории Свердловской области
Ануфриева Елена Владимировна, главный внештатный детский специалист по медицинской помощи в образовательных организациях Минздрава России по УрФО, д.м.н., доцент (Москва)

14.40–15.00 Скрининг рака предстательной железы. Опыт Свердловской области
Демидов Денис Александрович, заместитель главного врача по онкологической службе и работе с территориями, главный внештатный онколог Минздрава Свердловской области, к.м.н. (Екатеринбург)

15.00–15.20 Раннее выявление злокачественных новообразований органов женской репродуктивной системы: современные методы диагностики и сохранение демографического потенциала (онлайн)
Зиновьев Святослав Владимирович, врач-онколог, ученый секретарь ГАУЗ НО «НИИКО «НОКОД» (Нижний Новгород)

15.20–15.40 Возможности цитологической диагностики злокачественных новообразований легких и средостения на основе использования эндосонографии с пункционной аспирационной биопсией (онлайн)
Павлюк Карлыгаш Сагумбаевна, биолог КДЛ, ведущий специалист отдела ЦИ и ИЦХ НИИ ГБУЗ «Краевая клиническая больница № 1 им. проф. С.В. Очаповского» Минздрава Краснодарского края (Краснодар)
Соавторы:
Славнова Елена Николаевна, старший научный сотрудник отделения онкоцитологии МНИОИ им. П.А. Герцена – филиала ФГБУ «НМИЦ радиологии» Минздрава России, д.м.н. (Москва)
Леонов Михаил Генрихович, доцент кафедры онкологии с курсом торакальной хирургии ФПК и ППС КубГМУ, главный врач онкологического диспансера № 3 г. Новороссийска, д.м.н. (Новороссийск)

15.40–16.00 ДИСКУССИЯ

19 ноября 2026 года (четверг)

Фойе 3-го этажа	
09.00–10.00 РЕГИСТРАЦИЯ УЧАСТНИКОВ	
Конференц-зал № 1 (3-й этаж)	**Конференц-зал № 2 (3-й этаж) с трансляцией на сайте emmf.ru**
10.00–13.30 Секция «Управление сестринской деятельностью. Эффективное наставничество: от традиций к инновациям»	10.10–12.50 Секция «Терапевтические тренды в здоровьесбережении. Профилактическая медицина»
13.30–14.00 ПЕРЕРЫВ	12.50–14.00 ПЕРЕРЫВ
14.00–17.40 Секция «Актуальные вопросы педиатрии и неонатологии»	14.00–17.00 Секция «Актуальные вопросы оториноларингологии, аллергологии-иммунологии и пульмонологии»

КОНФЕРЕНЦ-ЗАЛ № 1 (3-Й ЭТАЖ)

10.00–13.30
СЕКЦИЯ
«УПРАВЛЕНИЕ СЕСТРИНСКОЙ ДЕЯТЕЛЬНОСТЬЮ. ЭФФЕКТИВНОЕ НАСТАВНИЧЕСТВО: ОТ ТРАДИЦИЙ К ИННОВАЦИЯМ»

Президиум

Володин Анатолий Владимирович, главный внештатный специалист по управлению сестринской деятельностью Минздрава Свердловской области, директор ГАПОУ «Свердловский областной медицинский колледж», лауреат премии в области медицинского образования и науки Координационного Совета Минздрава РФ, отличник здравоохранения РФ, к.м.н., доцент

Левина Ирина Анатольевна, директор по стратегическому развитию ГАПОУ «Свердловский областной медицинский колледж», главный внештатный специалист по управлению сестринской деятельностью Минздрава России в УРФО, заслуженный учитель РФ, отличник здравоохранения РФ

Михайлева Елена Анатольевна, заместитель директора по ПДО ГАПОУ «Свердловский областной медицинский колледж», президент РОО «Ассоциация средних медицинских работников Свердловской области»

10.00–10.20 Целевое обучение как стратегический инструмент формирования кадров и основа для системы наставничества

Володин Анатолий Владимирович, главный внештатный специалист по управлению сестринской деятельностью Минздрава Свердловской области, директор ГАПОУ «Свердловский областной медицинский колледж», лауреат премии в области медицинского образования и науки Координационного Совета Минздрава РФ, отличник здравоохранения РФ, к.м.н., доцент (Екатеринбург)

10.20–10.40 Опыт наставничества в ГАУЗ «ЧОДКБ»

Дюрягина Наталья Валерьевна, старшая медсестра отделения патологии новорожденных и недоношенных детей ГАУЗ «ЧОДКБ» (Челябинск)

Стрельчук Наталья Викторовна, палатная медсестра отделения патологии новорожденных и недоношенных детей ГАУЗ «ЧОДКБ» (Челябинск)

10.40–10.55 Организация системы наставничества
Варанкина Светлана Александровна, старшая медсестра ГБУЗ СО «ЦГКБ 6» (Екатеринбург)

10.55–11.10 Формирование ответственной команды: здоровый коллектив – довольный пациент
Лыскова Светлана Леонидовна, старшая медицинская сестра отделения паллиативной медицинской помощи ГАУЗ СО «СООД» (Екатеринбург)

11.10–11.30 Развитие кадрового потенциала путем формирования эффективной траектории подготовки среднего звена с учетом текущих и перспективных потребностей практического здравоохранения Пермского края
Попова Светлана Юрьевна, главная медицинская сестра ГБУЗ Пермского края «Краевая детская клиническая больница» (Пермь)

11.30–11.45 Формирование компетенций наставника: анализ опыта школ кадрового резерва
Короткова Юлия Геннадьевна, главная медицинская сестра ГАУЗ СО «СОКПБ», вице-президент РОО «Ассоциация средних медицинских работников Свердловской области» (Екатеринбург)

11.45–12.00 Трансформация системы наставничества для среднего медицинского персонала в ДГБ № 15
Минина Юлия Анатольевна, руководитель службы управления персонала ГАУЗ СО «ДГБ № 15» (Екатеринбург)

12.00–12.20 Мастерская наставника
Габдулина Эльмира Ергалиевна, медицинская сестра – анестезист ГБУЗ ТО «ОКБ № 1» (Тюмень)

12.20–12.40 Традиции онкологической сестринской школы: что мы передаем через наставничество, кроме алгоритмов
Шарабанова Вера Васильевна, старшая медицинская сестра отделения детской онкологии № 1 ГАУЗ СО «ОДКБ» (Екатеринбург)

12.40–13.00 Подготовка наставников для специалистов со средним медицинским образованием. Опыт Свердловской области
Михайлева Елена Анатольевна, заместитель директора по ДПО ГАПОУ «Свердловский областной медицинский колледж», президент РОО «Ассоциация средних медицинских работников Свердловской области» (Екатеринбург)

13.00–13.20 Опыт наставничества в регионе. Вызовы и риски
Гигель Лариса Яковлевна, психолог Регионального центра компетенций ГБУЗ СО «ЕКПЦ» (Екатеринбург)

13.20–13.30 ОТВЕТЫ НА ВОПРОСЫ. ПОДВЕДЕНИЕ ИТОГОВ

13.30–14.00 ПЕРЕРЫВ

14.00–17.40
СЕКЦИЯ
«АКТУАЛЬНЫЕ ВОПРОСЫ ПЕДИАТРИИ И НЕОНАТОЛОГИИ»

Президиум
Савельева Елена Викторова, начальник отдела организации медицинской помощи детям Управления организации медицинской помощи детям и родовспоможения Минздрава Свердловской области, к.м.н.
Вахлова Ирина Вениаминовна, заведующая кафедрой госпитальной педиатрии, директор Института педиатрии и репродуктивной медицины ФГБОУ ВО «Уральский государственный медицинский университет» Минздрава России, начальник отдела научной деятельности, врач-педиатр ГАУЗ СО «ОДКБ», д.м.н., профессор
Шестак Евгений Вячеславович, заведующий кафедрой неонатологии Института педиатрии и репродуктивной медицины ФГБОУ ВО «Уральский государственный медицинский университет» Минздрава России, зав. отделением реанимации интенсивной терапии ГБУЗ СО «Екатеринбургский клинический перинатальный центр», д.м.н., доцент

14.00–14.15 Современные стратегии профилактики и терапии бронхолегочной дисплазии
Шестак Евгений Вячеславович, заведующий кафедрой неонатологии Института педиатрии и репродуктивной медицины ФГБОУ ВО «Уральский государственный медицинский университет» Минздрава России, зав. отделением реанимации интенсивной терапии ГБУЗ СО «Екатеринбургский клинический перинатальный центр», д.м.н., доцент (Екатеринбург)

14.15–14.30 Влияние атипичного прикрепления плаценты на респираторную адаптацию и исходы у недоношенных детей

Гаева Александра Игоревна, заместитель директора по педиатрии ФГБУ «Уральский НИИ охраны материнства и младенчества» Минздрава России, ассистент кафедры неонатологии Института педиатрии и репродуктивной медицины ФГБОУ ВО «Уральский государственный медицинский университет» Минздрава России, врач – анестезиолог-реаниматолог (Екатеринбург)

Каюмова Алена Владимировна, заместитель главного врача по КЭР ФГБУ «Уральский НИИ охраны материнства и младенчества» Минздрава России, врач – акушер-гинеколог высшей квалификационной категории, к.м.н., доцент (Екатеринбург)

14.30–14.45 Донорское грудное молоко как биологический препарат: качество, безопасность, клиническая эффективность

Шакирова Ксения Павловна, заведующая отделением реанимации и интенсивной терапии новорожденных ФГБУ «Уральский НИИ охраны материнства и младенчества» Минздрава России, ассистент кафедры неонатологии Института педиатрии и репродуктивной медицины ФГБОУ ВО «Уральский государственный медицинский университет» Минздрава России, врач – анестезиолог-реаниматолог, к.м.н. (Екатеринбург)

Чистякова Гузель Нуховна, руководитель отделения иммунологии, микробиологии, патоморфологии и цитодиагностики ФГБУ «Уральский НИИ охраны материнства и младенчества» Минздрава России, заслуженный деятель науки РФ, д.м.н., профессор (Екатеринбург)

Чистякова Екатерина Сергеевна, врач-эпидемиолог ФГБУ «Уральский НИИ охраны материнства и младенчества» Минздрава России (Екатеринбург)

14.45–15.00 Прогнозирование потребности в сурфактанте по данным ранней ультразвуковой оценки аэрации легочной паренхимы у недоношенных новорожденных с респираторным дистресс-синдромом

Старков Вадим Юрьевич, врач – анестезиолог-реаниматолог ГБУЗ СО «Екатеринбургский клинический перинатальный центр», ассистент кафедры неонатологии Института педиатрии и репродуктивной медицины ФГБОУ ВО «Уральский государственный медицинский университет» Минздрава России (Екатеринбург)

15.00–15.20 Несистемные лекарственные препараты в педиатрии

Хованов Александр Валерьевич, доцент кафедры внутренних болезней Московского медицинского университета «Реавиз», к.м.н. (Москва)

15.20–15.35 Расстройства питания у детей. Раннее выявление и наблюдение в условиях первичного звена

Соколова Наталья Сергеевна, доцент кафедры пропедевтики детских болезней и факультетской педиатрии Института педиатрии и репродуктивной медицины ФГБОУ ВО «Уральский государственный медицинский университет» Минздрава России, к.м.н. (Екатеринбург)

15.35–16.05 Инфекционно-воспалительные заболевания глаз в детской офтальмологии*

Петрова Елена Владимировна, заведующая отделением детской офтальмологии Клиники микрохирургии «Глаз», врач-офтальмолог высшей квалификационной категории (Екатеринбург)

** Доклад подготовлен при поддержке ООО «Сентисс Рус» и не является аккредитованным в системе НМО*

16.05–16.20 Дифференциальная диагностика и современные возможности диетотерапии недостаточности питания у детей

Левчук Лариса Васильевна, заведующая кафедрой пропедевтики детских болезней и факультетской педиатрии Института педиатрии и репродуктивной медицины ФГБОУ ВО «Уральский государственный медицинский университет» Минздрава России, д.м.н., доцент (Екатеринбург)

Тиунова Елена Юрьевна, доцент кафедры пропедевтики детских болезней и факультетской педиатрии Института педиатрии и репродуктивной медицины ФГБОУ ВО «Уральский государственный медицинский университет» Минздрава России, к.м.н. (Екатеринбург)

Мухаметшина Гульнара Игоревна, ассистент кафедры пропедевтики детских болезней и факультетской педиатрии Института педиатрии и репродуктивной медицины ФГБОУ ВО «Уральский государственный медицинский университет» Минздрава России (Екатеринбург)

16.20–16.35 Метаболическое воспаление и метаболическая гибкость как сопряженные механизмы формирования кардиометаболических осложнений ожирения у подростков

Устюжанина Маргарита Александровна, доцент кафедры поликлинической педиатрии Института педиатрии и репродуктивной медицины ФГБОУ ВО «Уральский государственный медицинский университет» Минздрава России, д.м.н. (Екатеринбург)
Лапшина Анна Михайловна, ассистент кафедры поликлинической педиатрии Института педиатрии и репродуктивной медицины ФГБОУ ВО «Уральский государственный медицинский университет» Минздрава России (Екатеринбург)
Ковтун Ольга Петровна, президент ФГБОУ ВО «Уральский государственный медицинский университет» Минздрава России, академик РАН, д.м.н., профессор (Екатеринбург)

16.35–16.50 Внебольничная пневмония с бронхообструктивным синдромом у детей: рентгенологический аудит и клинико-лабораторные предикторы

Царькова Софья Анатольевна, заведующая кафедрой поликлинической педиатрии Института педиатрии и репродуктивной медицины ФГБОУ ВО «Уральский государственный медицинский университет» Минздрава России, д.м.н., профессор (Екатеринбург)
Медведева Лидия Сергеевна, ассистент кафедры поликлинической педиатрии Института педиатрии и репродуктивной медицины ФГБОУ ВО «Уральский государственный медицинский университет» Минздрава России (Екатеринбург)
Царева Жанна Александровна, ассистент кафедры поликлинической педиатрии Института педиатрии и репродуктивной медицины ФГБОУ ВО «Уральский государственный медицинский университет» Минздрава России, к.м.н. (Екатеринбург)

16.50–17.05 Фенотипическая гетерогенность структурно-функционального ремоделирования сердечно-сосудистой системы у детей, перенесших бронхолегочную дисплазию

Царева Жанна Александровна, ассистент кафедры поликлинической педиатрии Института педиатрии и репродуктивной медицины ФГБОУ ВО «Уральский государственный медицинский университет» Минздрава России, к.м.н. (Екатеринбург)
Царькова Софья Анатольевна, заведующая кафедрой поликлинической педиатрии Института педиатрии и репродуктивной медицины ФГБОУ ВО «Уральский государственный медицинский университет» Минздрава России, д.м.н., профессор (Екатеринбург)

17.05–17.20 Муковисцидоз у детей: история и перспективы

Васенева Юлия Олеговна, доцент кафедры госпитальной педиатрии Института педиатрии и репродуктивной медицины ФГБОУ ВО «Уральский государственный медицинский университет» Минздрава России, к.м.н. (Екатеринбург)
Вахлова Ирина Вениаминовна, заведующая кафедрой госпитальной педиатрии, директор Института педиатрии и репродуктивной медицины ФГБОУ ВО «Уральский государственный медицинский университет» Минздрава России, начальник отдела научной деятельности, врач-педиатр ГАУЗ СО «ОДКБ», д.м.н., профессор (Екатеринбург)

17.20–17.35 Редкие болезни почек у детей в практике нефролога: C3-гломерулопатия

Журавлева Наталья Сергеевна, доцент кафедры госпитальной педиатрии Института педиатрии и репродуктивной медицины ФГБОУ ВО «Уральский государственный медицинский университет» Минздрава России, к.м.н. (Екатеринбург)
Минеева Наталья Юрьевна, заведующая отделением детской нефрологии ГАУЗ СО «ОДКБ» (Екатеринбург)

17.35–17.40 ОТВЕТЫ НА ВОПРОСЫ. ПОДВЕДЕНИЕ ИТОГОВ

КОНФЕРЕНЦ-ЗАЛ № 2 (3-Й ЭТАЖ)
с трансляцией на сайте https://emmf.ru

10.10–12.50
СЕКЦИЯ
«ТЕРАПЕВТИЧЕСКИЕ ТРЕНДЫ В ЗДОРОВЬЕСБЕРЕЖЕНИИ. ПРОФИЛАКТИЧЕСКАЯ МЕДИЦИНА»

Президиум

Попов Артем Анатольевич, заведующий кафедрой госпитальной терапии, директор Института клинической медицины ФГБОУ ВО «Уральский государственный медицинский университет» Минздрава России, председатель Свердловского регионального отделения Российского медицинского научного общества терапевтов (РМНОТ), д.м.н., профессор

Изможерова Надежда Владимировна, директор института клинической фармакологии и фармации, заведующая кафедрой фармакологии и клинической фармакологии ФГБОУ ВО «Уральский государственный медицинский университет» Минздрава России, главный внештатный специалист – клинический фармаколог Минздрава Свердловской области, д.м.н., профессор
Бродовская Татьяна Олеговна, заведующая кафедрой профилактической и семейной медицины ФГБОУ ВО «Уральский государственный медицинский университет» Минздрава России, д.м.н., доцент, МРА

10.10–10.30 «Бессимптомная» гиперурикемия в практике терапевта: что нужно учесть?
Попов Артем Анатольевич, заведующий кафедрой госпитальной терапии, директор Института клинической медицины ФГБОУ ВО «Уральский государственный медицинский университет» Минздрава России, председатель Свердловского регионального отделения Российского медицинского научного общества терапевтов (РМНОТ), д.м.н., профессор (Екатеринбург)

10.30–11.00 Цистит 360. Синергетический эффект стандартов терапии и клинической практики*
Косова Инга Владимировна, профессор кафедры урологии и хирургической андрологии ФГАОУ ДПО РМАНПО Минздрава России, врач-уролог филиала № 2 ГБУЗ «Городская клиническая больница им. В.П. Демихова ДЗМ», д.м.н. (Москва)

** Доклад подготовлен при поддержке ООО «Замбон Фарма» и не является аккредитованным в системе НМО*

11.00–11.20 Диагностика и лечение ОРВИ в практике врача-терапевта*
Эсаулова Наталья Александровна, заведующая отделением дифференциальной диагностики туберкулеза УРНИИФ – филиала ФГБУ «НМИЦ ФПИ» Минздрава России, член Экспертного совета по хроническим обструктивным болезням легких (ХОБЛ) и бронхиальной астме Российского респираторного общества, к.м.н. (Екатеринбург)

** Доклад подготовлен при поддержке АО «Валента Фарм» и не является аккредитованным в системе НМО*

11.20–11.40 Как избежать полипрагмазии?
Изможерова Надежда Владимировна, директор института клинической фармакологии и фармации, заведующая кафедрой фармакологии и клинической фармакологии ФГБОУ ВО «Уральский государственный медицинский университет» Минздрава России, главный внештатный специалист – клинический фармаколог Минздрава Свердловской области, д.м.н., профессор (Екатеринбург)

11.40–12.00 Современная энтеросорбция в профилактической медицине
Хованов Александр Валерьевич, доцент кафедры внутренних болезней Московского медицинского университета «Реавиз», к.м.н. (Москва)

12.00–12.20 Прогнозирование и потенциал долголетия сердечно-сосудистой системы у женщин
Касьянов Сергей Андреевич, ассистент кафедры профилактической и семейной медицины ФГБОУ ВО «Уральский государственный медицинский университет» Минздрава России (Екатеринбург)
Бродовская Татьяна Олеговна, заведующая кафедрой профилактической и семейной медицины ФГБОУ ВО «Уральский государственный медицинский университет» Минздрава России, д.м.н., доцент, МРА (Екатеринбург)

12.20–12.40 Выявление переломов позвонков грудного отдела позвоночника при плановой диспансеризации населения
Борисов Юрий Николаевич, ассистент кафедры госпитальной терапии ФГБОУ ВО «Уральский государственный медицинский университет» Минздрава России (Екатеринбург)
Попов Артем Анатольевич, заведующий кафедрой госпитальной терапии, директор Института клинической медицины ФГБОУ ВО «Уральский государственный медицинский университет» Минздрава России, председатель Свердловского регионального отделения Российского медицинского научного общества терапевтов (РМНОТ), д.м.н., профессор (Екатеринбург)

12.40–12.50 ОТВЕТЫ НА ВОПРОСЫ. ПОДВЕДЕНИЕ ИТОГОВ

12.50–14.00 ПЕРЕРЫВ

14.00–17.00
СЕКЦИЯ
«АКТУАЛЬНЫЕ ВОПРОСЫ ОТОРИНОЛАРИНГОЛОГИИ, АЛЛЕРГОЛОГИИ-ИММУНОЛОГИИ И ПУЛЬМОНОЛОГИИ»

Президиум

Карташова Ксения Игоревна, главный внештатный специалист – сурдолог Минздрава Свердловской области, доцент кафедры хирургической стоматологии, оториноларингологии и челюстно-лицевой хирургии ФГБОУ ВО «Уральский государственный медицинский университет» Минздрава России, к.м.н., доцент

Тузанкина Ирина Александровна, главный детский иммунолог Минздрава Свердловской области, главный научный сотрудник Института иммунологии и физиологии Уральского отделения РАН, заслуженный деятель науки РФ, д.м.н., профессор

14.00–14.20 Сурдологическая служба Свердловской области: особенности структуры и перспективы развития, результаты работы программы по организации обеспечения отдельных категорий граждан слуховыми аппаратами на региональном уровне

Карташова Ксения Игоревна, главный внештатный специалист – сурдолог Минздрава Свердловской области, доцент кафедры хирургической стоматологии, оториноларингологии и челюстно-лицевой хирургии ФГБОУ ВО «Уральский государственный медицинский университет» Минздрава России, к.м.н., доцент (Екатеринбург)

14.20–14.50 Отиты: виды, причины, диагностика, принципы лечения*

Турунцев Максим Валерьевич, руководитель МЦ на Степана Разина сети многопрофильных клиник «Здоровье 365», врач-отоларинголог, к.м.н. (Екатеринбург)

** Доклад подготовлен при поддержке ООО «Сентисс Рус» и не является аккредитованным в системе НМО*

14.50–15.10 Применение современных технологий в практической оториноларингологии Свердловской области

Абдулкеримов Хийир Тагирович, главный внештатный специалист – оториноларинголог Минздрава Свердловской области и Минздрава России в УРФО, заведующий кафедрой хирургической стоматологии, оториноларингологии и челюстно-лицевой хирургии ФГБОУ ВО «Уральский государственный медицинский университет» Минздрава России, вице-президент НМАО, заслуженный врач РФ, д.м.н., профессор (Екатеринбург)

15.10–15.30 Хроническая крапивница: фенотипы и таргетная терапия

Наумова Вероника Викторовна, доцент кафедры факультетской терапии, аллергологии и иммунологии ФГБОУ ВО «Уральский государственный медицинский университет» Минздрава России, д.м.н., доцент (Екатеринбург)

15.30–15.50 Врожденные ошибки иммунитета – причины болезней современности

Тузанкина Ирина Александровна, главный детский иммунолог Минздрава Свердловской области, главный научный сотрудник Института иммунологии и физиологии Уральского отделения РАН, заслуженный деятель науки РФ, д.м.н., профессор (Екатеринбург)

15.50–16.10 Т2-воспалительные заболевания верхних дыхательных путей: фенотипы и биологическая терапия

Суворков Петр Андреевич, ассистент кафедры факультетской терапии, аллергологии и иммунологии ФГБОУ ВО «Уральский государственный медицинский университет» Минздрава России (Екатеринбург)

16.10–16.30 Эффективность иммунобиологической терапии при тяжелой бронхиальной астме

Никифорова Ирина Олеговна, ассистент кафедры факультетской терапии, аллергологии и иммунологии ФГБОУ ВО «Уральский государственный медицинский университет» Минздрава России (Екатеринбург)

16.30–16.50 Бронхиальная астма и ХОБЛ: роль диспансеризации в ранней диагностике и своевременном лечении

Абдуллаев Вугар Ханларович, главный врач ГАУЗ СО «Красноуфимская районная больница» (Красноуфимск)

16.50–17.00 ОТВЕТЫ НА ВОПРОСЫ. ПОДВЕДЕНИЕ ИТОГОВ

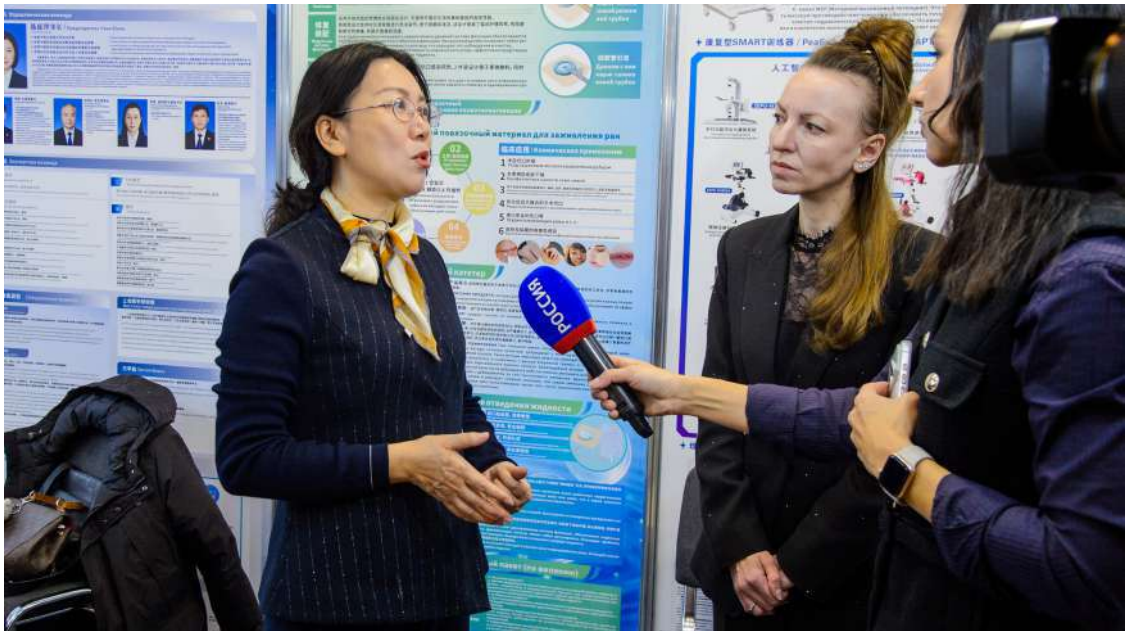
РОССИЯ


РОССИЯ


II Евразийский международный
медицинский форум
г. Екатеринбург, ул. Куйбышева,
НАУЧНЫЕ ОРГАНИЗАТОРЫ
ЦГМА
ГЕНЕРАЛЬНЫЙ
СПОНСОР
РОССИЯ












2026
г. Екатеринбург, ул. Куйбышева, стр. 44А/1
выставочный центр
18
НОЯБРЯ


18
19
НОЯБРЯ


II Евразийский международный
медицинский форум
ЕММФ 2026
18
19
ЦГМА


II Евразийский международный
медицинский форум
ЕММФ 2026
18 19 НОЯБРЯ


18 19 НОЯБРЯ


медицинский форум
ЕММФ 2026


II Евразийский международный
медицинский форум
ЕММФ 2026
18
19 НОЯБРЯ


SCO-IMR (МТЭП ШОС)


25 ГЕРОФАРМ
Лидер на рынке препаратов по борьбе с ожирением в России*
Semavic®
Бренд №1** в РФ для лечения ожирения и контроля над массой тела
Sejaro®
Самый доступный тирзепатид в РФ
Новая эра двойного действия в лечении
Семавик Next
ваш следующий шаг к снижению веса
ГЕРОФАРМ
25 ГЕРОФАРМ

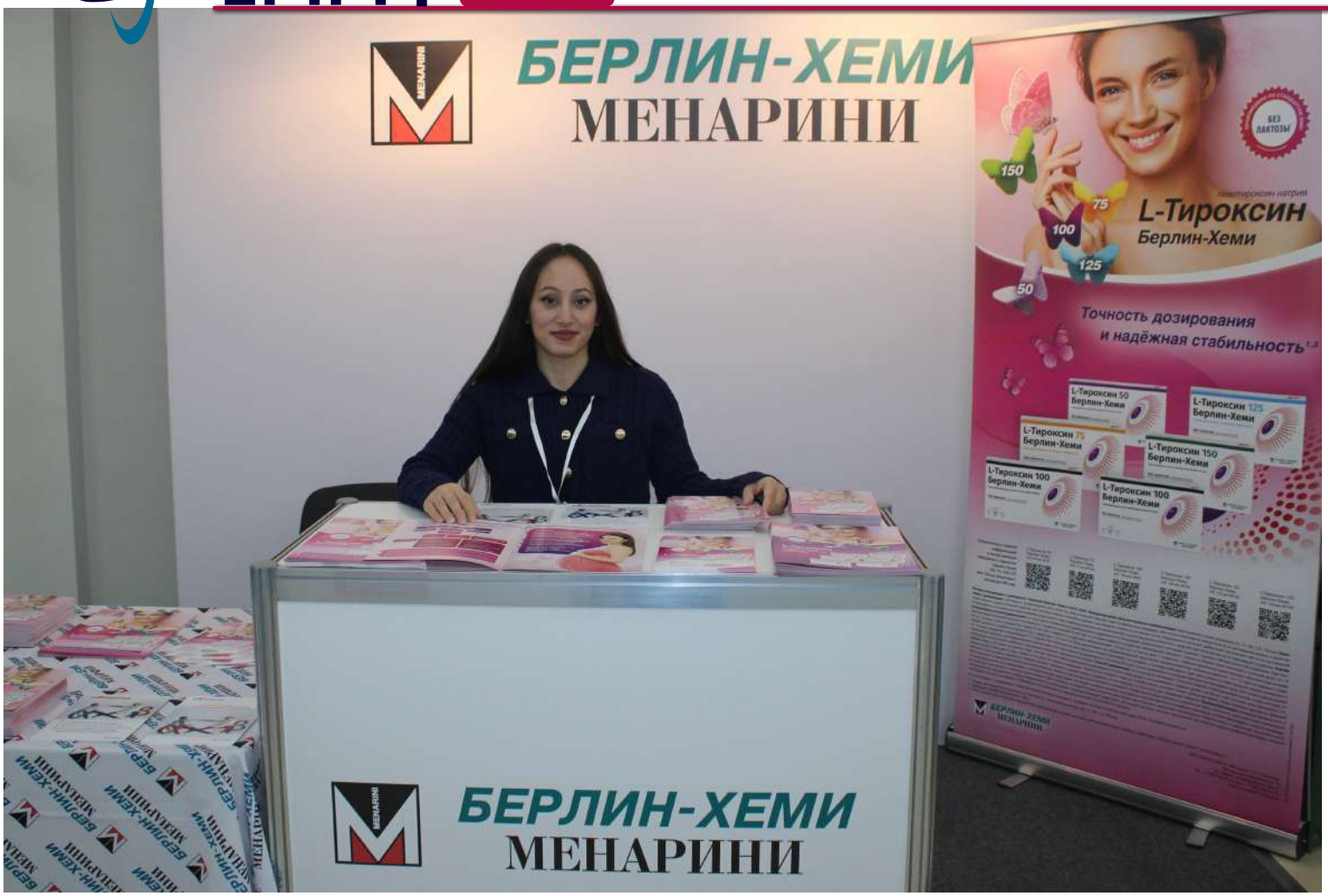
БЕРЛИН-ХЕМИ
МЕНАРИНИ
L-Тироксин
Берлин-Хеми
Точность дозирования
и надёжная стабильность
БЕРЛИН-ХЕМИ
МЕНАРИНИ


Ты
в хорошей
компании!


ГК ИСТОК-АУДИО
ГК ИСТОК-АУДИО
МЕХАНОТЕРАПИ
С БОС
НЕЙРОТОН
ИННОВАЦИОННЫЕ
ИСТОК-АУДИО


ЮЖНО-УРАЛЬСКИЙ
ГОСУДАРСТВЕННЫЙ
МЕДИЦИНСКИЙ
УНИВЕРСИТЕТ
SUSMU


GREATEST MEDICAL
ГРЕЙТЭСТ МЕДИКАЛ
CHISON
XBIT 80
МАКСИМУМ ВОЗМОЖНОСТЕЙ
ПРИ РАЗУМНОЙ СТОИМОСТИ
CHISON
i7 SonoMax
CHISON
ST 50
УЛЬТРАЗВУКОВАЯ СИСТЕМА


АМФП СО
АССОЦИАЦИЯ МЕДИЦИНСКИХ И ФАРМАЦЕВТИЧЕСКИХ
ПРОИЗВОДИТЕЛЕЙ
Treaton
ВЕКТОР
ЗАВОД ДИЗЭТ
КРЭТ
Мед-Сервис
ТИЗОЛЬ
АССОЦИАЦИЯ МЕДИЦИНСКИХ
И ФАРМАЦЕВТИЧЕСКИХ
ПРОИЗВОДИТЕЛЕЙ
СВЕРДЛОВСКОЙ ОБЛАСТИ


ИПИГРИКС®
Ipidacrinum
Ощути себя!
Сбалансированный ингибитор холинэстеразы
МИЛДРОНАТ®
Мельдоний
Для сердца, мозга и сосудов!


СИНАРА-ДОЛГОЛЕТИЕ
синара-долголетие
8-800-550-92-88
СОВРЕМЕННАЯ РЕАБИЛИТАЦИЯ
г. Екатеринбург,
Чусовское тракт, стр.23
sinara-dolgoletie.com


Монурал®
оригинальный фосфомицин
Zambon


КОМБИНИЛ®
Капли глазные и ушные 5 мл
УНИКАЛЬНАЯ КОМБИНАЦИЯ* ДЛЯ КОМПЛЕКСНОГО ЛЕЧЕНИЯ НАРУЖНОГО И СРЕДНЕГО ОТИТОВ


Sejaro
Семавик
Next
РЕГИСТРАЦИЯ


РЕГИСТРАЦИЯ

ГЕНЕРАЛЬНЫЙ СПОНСОР

25 ГЕРОФАРМ

ОФИЦИАЛЬНЫЕ СПОНСОРЫ

БЕРЛИН-ХЕМИ МЕНАРИНИ

SENTISS
Ясный взгляд в будущее

СПОНСОР

ИСТОК-АУДИО
Группа компаний

КОМПАНИИ-УЧАСТНИКИ

VALENTA
Фармацевтическая компания

ALFASIGMA
Pharmaceuticals with passion

АМФП СО
АССОЦИАЦИЯ МЕДИЦИНСКИХ И ФАРМАЦЕВТИЧЕСКИХ ПРОИЗВОДИТЕЛЕЙ СВЕРДЛОВСКОЙ ОБЛАСТИ

Grindex

Zambon 1906

Enterosgel® ЭНТЕРОСГЕЛЬ®

Salud Rusa
TRATAMIENTOS ONCOLÓGICOS

синара
долголетие

GM
GREATEST MEDICAL
ПОСТАВКИ МЕДИЦИНСКОГО ОБОРУДОВАНИЯ